

6724

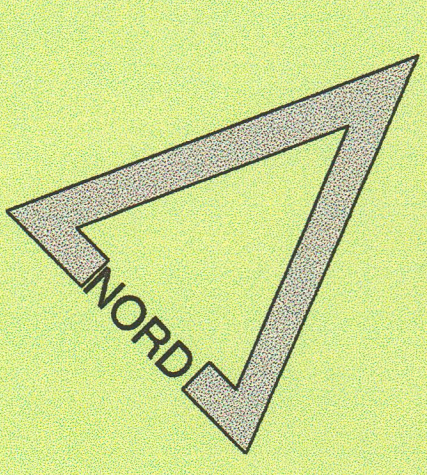

Lageplan M 1 : 500

20 KW Freileitung Lr (S) der Bader

Innerhalb des Schutzstreifens ist die Höhe baulicher Anlagen mit der

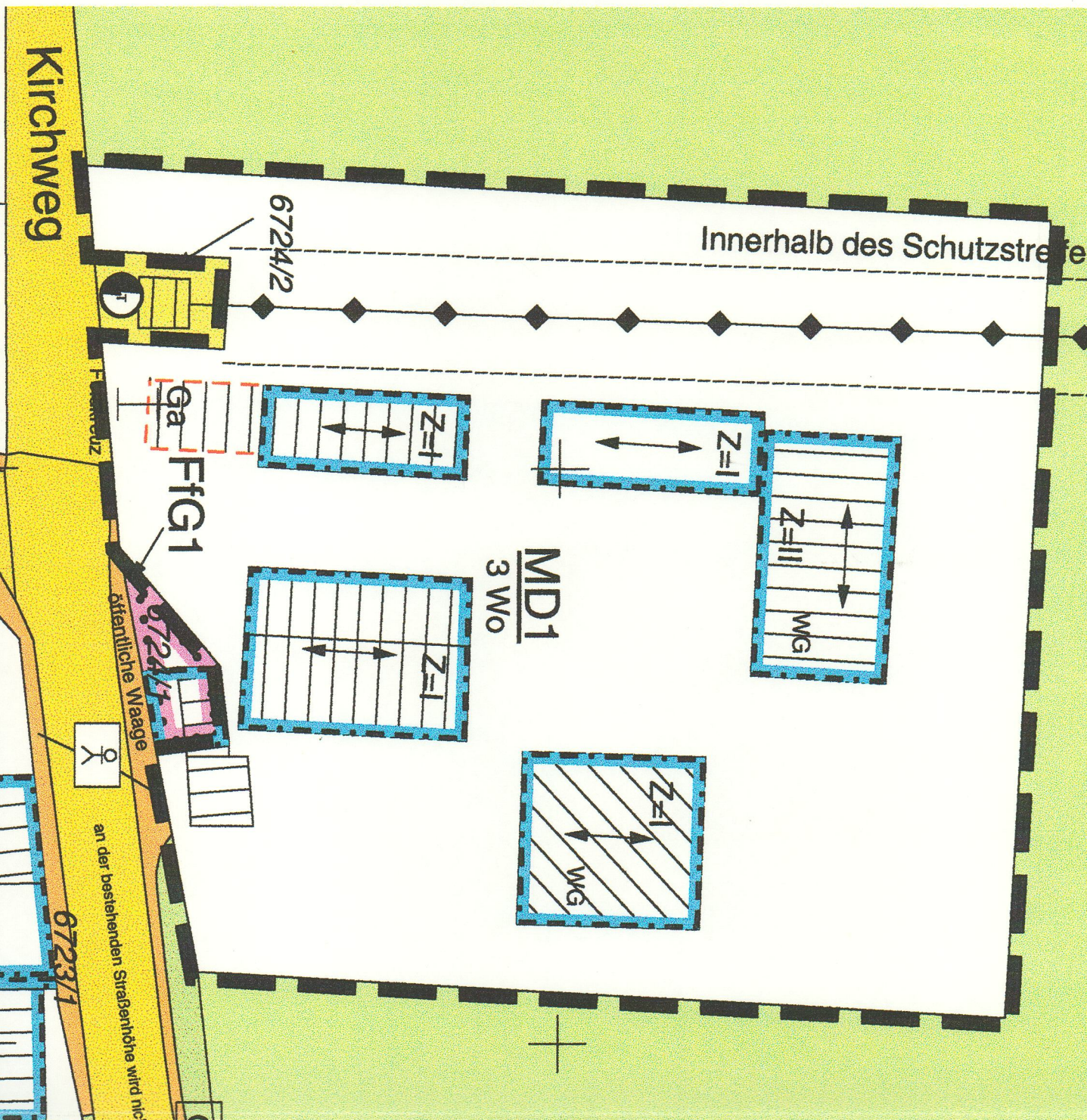

MD1	s. E.
0,25	0,3
0	SD 45°-55°

Zeichenerklärung

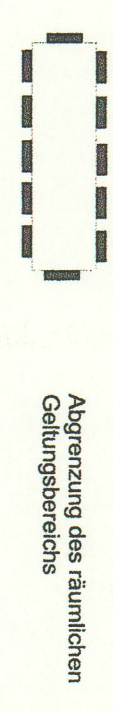

Füllschema der Nutzungsschablonen

Baugebiet
GRZ = Grundflächenzahl | GFZ = Geschosflächenzahl
oder
GF = Grundfläche (m²) | GF = Geschosfläche
Bauweise | Dachform, Dachneigung

MD 1-7
FIG 1-3
a 1-3
o
H
SD
s.E.
Dortgebiet
Flächen für Gemeinbedarf
abweichende Bauweisen 1-3
Hausgruppe
offene Bauweise
Satteldach
siehe Einschrieb

Überbaubare Grundstücksfläche

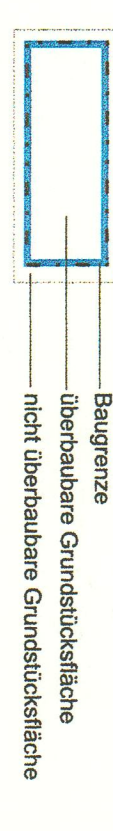

Flächen für den Gemeinbedarf



Verkehrsflächen

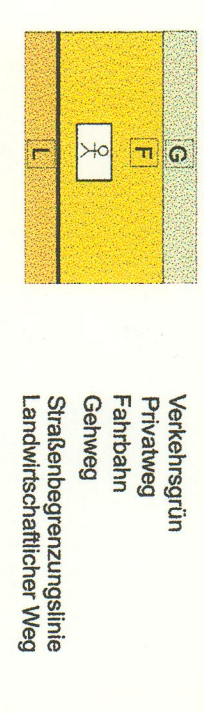

Flächen für Versorgungsanlagen



Flächen für die Landwirtschaft



50/90/1

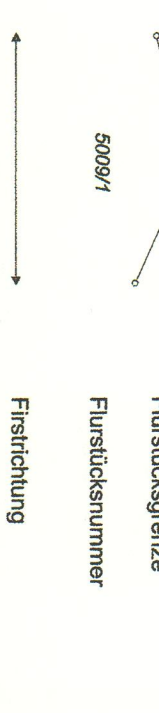

Rhein-Neckar-Kreis
Gemeinde Dossenheim

Bebauungsplan "Schwabenhheimer Hof"

(1. Änderung)

Verfahrensvermerke

Aufstellung (§ 2 Abs. 1 BauGB)	Gemeinderatsbeschluss ortsübliche Bekanntmachung	am	27.07.1999
Fürzeitige Beteiligung (§ 3 Abs. 1 u. § 4 Abs. 1 BauGB)	Bürger vom Träger öffentlicher Belange vom	bis	-
Öffentliche Auslegung (§ 3 Abs. 2 BauGB)	Gemeinderatsbeschluss ortsübliche Bekanntmachung Auslegung vom	am	-
Satzung (§ 10 BauGB)	Gemeinderatsbeschluss	am	27.07.1999
Genehmigung (§ 10 BauGB)	Genehmigung	am	-
Inkrafttreten (§ 10 BauGB)	ortsübliche Bekanntmachung und rechtsverbindlich	am	27.08.1999

Planverfasser:

KOMMUNALENTWICKLUNG
Bachwiesenstraße 25A
70199 Stuttgart
Telefon 0711/6454-0
Telefax 0711/6454-100

Bearbeiter:

Stuttgart, den 26.07.1999

[Signature]
Dr. Haag

I. A. Kössler, Dipl.-Ing.

Aufgestellt und genehmigt

Gemeinde Dossenheim
Bürgermeisteramt

Dossenheim, den 27.7./28.8.1999

[Signature]
Bürgermeister - *[Signature]*